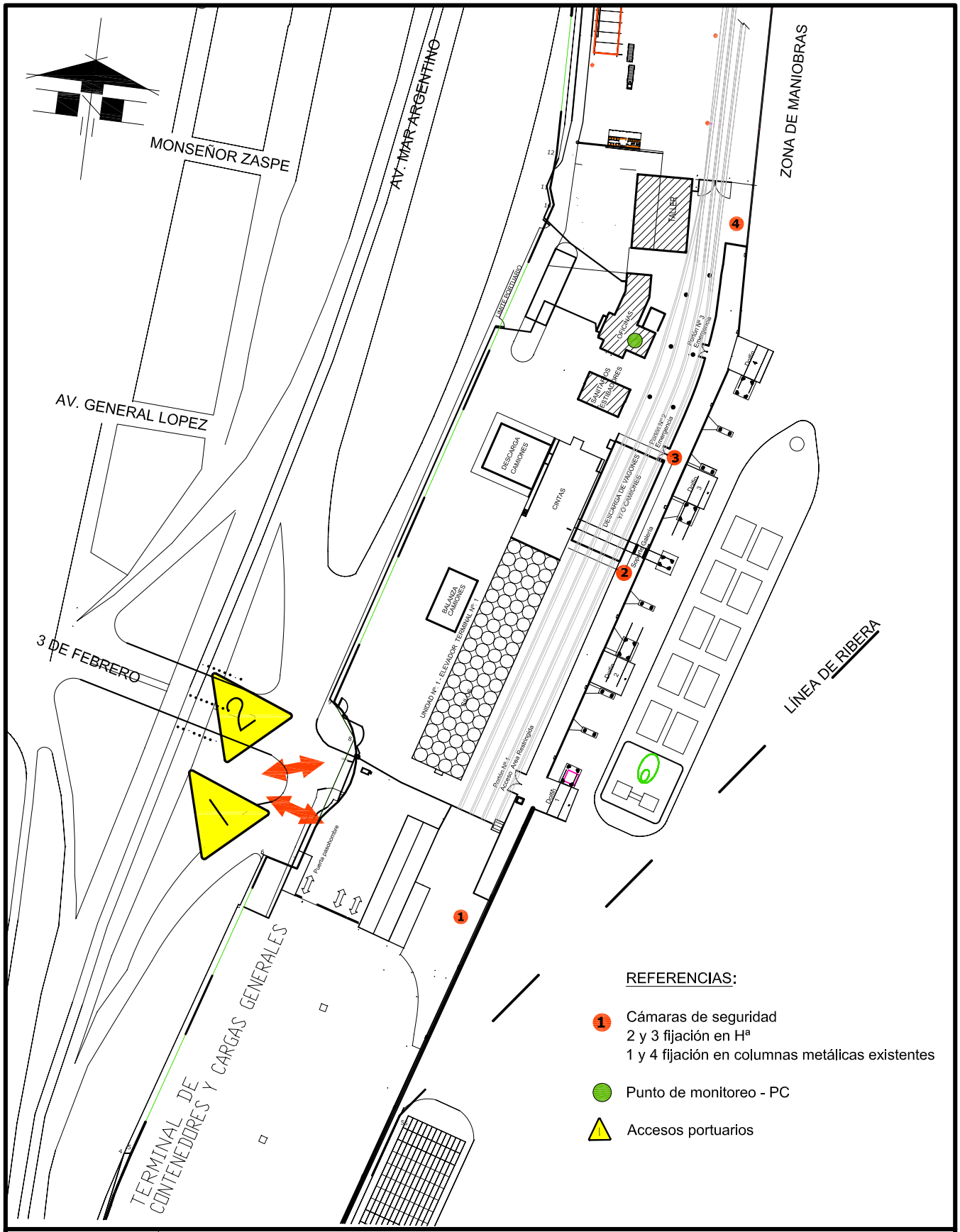

Ente Administrador Puerto Santa Fe

ENTE ADMINISTRADOR PUERTO DE SANTA FE

ÁREA TÉCNICA

CABECERA DÁRSENA 1 - PUERTO DE SANTA FE - REPÚBLICA ARGENTINA - TEL: 54 - 0342 - 4533997 int. 111 - sebastianalonso@puertosfe.com

ESCALA: 1:2500	PLANO DE: **Ubicación**	
FECHA: 11/09	**CÁMARAS DE SEGURIDAD Y RECEPTORES Wi-Fi**	SEBASTIAN R. ALONSO ING. CIVIL